

1. Laka prikolica je:

- 1 priključno vozilo čija najveća dozvoljena masa nije veća od 750 kg;
- 2 priključno vozilo čija najveća dozvoljena masa nije veća od 1.250 kg.



2. Učestalost treptanja pokazivača smjera treba, u pravilu, iznositi:

- 1 najmanje 60 odnosno najviše 90 treptaja u minuti;
- 2 najmanje 60 odnosno najviše 120 treptaja u minuti;
- 3 60 treptaja u minuti.



3. Prolaženje vozilom pored drugog vozila koje se po istom kolovozu kreće iz suprotnog smjera je:

- 1 preticanje;
- 2 mimoilaženje.



4. Svjetlosni snop „kratkog svjetla“ osvjetljava put u dužini od:

- 1 najmanje 35 a najviše 70 m;
- 2 najmanje 40 a najviše 80 m.



5. Rok važenja vozačke dozvole, u pravilu, je:

- 1 tri godine, od dana izdavanja, odnosno produženja njenog važenja;
- 2 pet godina, od dana izdavanja, odnosno produženja njenog važenja;
- 3 deset godina, od dana izdavanja, odnosno produženja njenog važenja.

6. Izdata vam je vozačka dozvola za A1 kategoriju. Kojim vozilima imate pravo upravljati?

- 1 lakim motociklom čija zapremina motora ne prelazi 125cm³, a snaga ne prelazi 11kW;
- 2 triciklom i četvorociklom na motorni pogon.



7. Kazneni bodovi se evidentiraju u evidenciji vozača na osnovu:

- 1 konačnog i izvršnog prekršajnog naloga odnosno pravosnažnog sudskog rješenja;
- 2 rješenja MUP-a gdje se vozač vodi u evidenciji.

8. Mijenjanje saobraćajne trake je:

- 1 prolaženje vozilom pored drugog vozila koje se kreće u istoj saobraćajnoj traci i u istom smjeru;
- 2 prolaženje vozilom pored zaustavljenog vozila koje se nalazi u saobraćajnoj traci kojom se vozilo kreće;
- 3 prelaženje vozilom iz jedne u drugu saobraćajnu traku za saobraćaj u istom smjeru radi prestrojavanja ili dozvoljenog bržeg kretanja.



9. Ako vozač motornog vozila i poslije druge provjere poznavanja saobraćajnih propisa ne pokaže dovoljno znanje, ne može da pristupi daljnjoj provjeri dok ne istekne rok od:

- 1 30 dana od dana posljednje provjere;
- 2 dva mjeseca od dana posljednje provjere.

10. Kad upravlja motornim i priključnim vozilom vozač mora da ima kod sebe:

- 1 važeću potvrdu o registraciji izdatu za to vozilo;
- 2 račun ili ugovor o kupovini tog vozila;
- 3 polisu obaveznog osiguranja tog vozila;
- 4 potvrdu o izvršenom tehničkom pregledu tog vozila.

11. **Najveća dozvoljena količina alkohola u krvi za vozače koji imaju manje od 3 godine vozačkog iskustva je:**

- 1 0,0 g/kg;
- 2 0,3 g/kg;
- 3 0,5 g/kg.

12. **Međunarodna vozačka dozvola izdata u BiH:**

- 1 može se koristiti za upravljanje motornim vozilima na teritoriji BiH;
- 2 ne može se koristiti za upravljanje motornim vozilima na teritoriji BiH.



13. **Pod pojmom „najveća dozvoljena masa“ vozila je:**

- 1 ukupna masa vozila;
- 2 masa vozila zajedno sa njegovom nosivošću.



14. **Motornim vozilom smije da se vuče samo priključno vozilo koje:**

- 1 nije teže i duže od vučnog vozila;
- 2 spada u istu kategoriju vučnog vozila;
- 3 bitno ne umanjuje stabilnost vučnog vozila.



15. **Pješak može preći put mimo obilježenog pješačkog prelaza ako je on udaljen više od:**

- 1 50 m;
- 2 100 m.

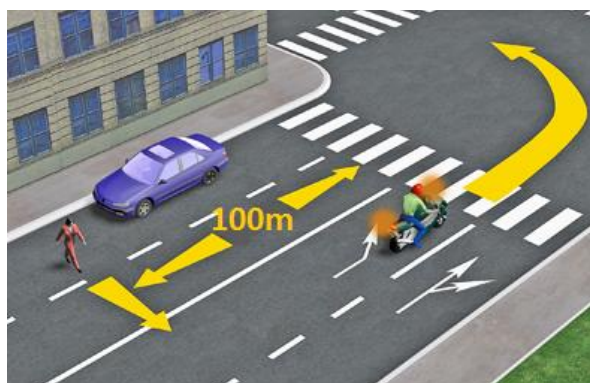

16. Lice koje ima pravo da upravlja motornim vozilom bez posjedovanja vozačke dozvole je:

- 1 kandidat za vozača za vrijeme osposobljavanja, u prisustvu instruktora vožnje koji ga osposobljava;
 - 2 svako lice prije navršenih 18 godina života, koje je zdravstveno sposobno za samostalno upravljanje vozilom u saobraćaju.
-

17. Privremena registracija vozila važi:

- 1 najduže 6 mjeseci i može se, iz opravdanih razloga, produžiti najduže za još 6 mjeseci;
 - 2 najduže jednu godinu i može se, iz opravdanih razloga, produžiti najduže za još jednu godinu.
-

18. Troškove premještanja vozila, u slučajevima kad je vozilo zaustavljeno ili parkirano na mjestima gdje je to zabranjeno, snose:

- 1 organ nadležan za unutrašnje poslove ili organizacija kojoj je povjereno premještanje vozila;
 - 2 vlasnik ili vozač vozila.
-

19. Da li na javnom putu van naselja sa savremenim kolovozom za saobraćaj u oba smjera na kome postoje samo dvije saobraćajne trake moraju biti izvučene ivične linije?

- 1 ne, osim na magistralnim putevima;
 - 2 da.
-

20. Ako teret na vozilu prelazi više od jednog metra, najudaljeniju tačku na zadnjoj strani vozila, najisturenija tačka tereta na vozilu mora biti označena:

- 1 tablom kvadratnog oblika dimenzije 50x50 cm reflektujuće narandžaste i bijele boje;
- 2 crvenom tkaninom;
- 3 crvenom tkaninom i uključivanjem svih pokazivača smjera.

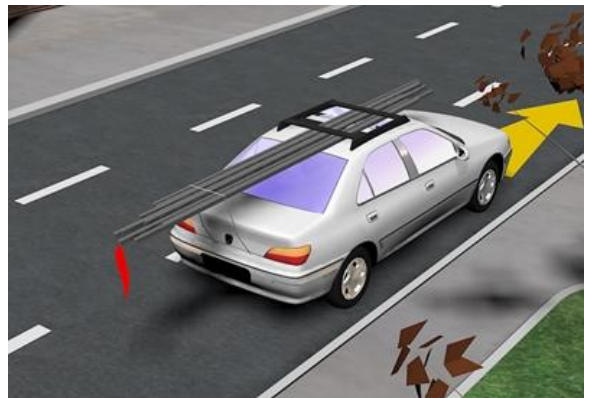

21 Kako treba postupiti nailaskom na ovaj saobraćajni znak?

- 1 smanjiti brzinu kretanja vozila;
- 2 povećavati pažnju i očekivati bicikliste;
- 3 povećati brzinu kretanja vozila.



22 Kojim vozilima nije dozvoljeno kretanje putem označenim ovim saobraćajnim znakom?

- 1 vozilima čije je osovinsko opterećenje veće od određenog na znaku;
- 2 vozilima čije je osovinsko opterećenje manje od određenog na znaku.



23 Tačan naziv saobraćajnog znaka je:

- 1 zabrana saobraćaja za sva motorna vozila, osim za motocikla bez prikolice i mopeda;
- 2 zabrana saobraćaja za sva motorna vozila, osim za motocikla bez prikolice.



24 Tačan naziv saobraćajnog znaka je?

- 1 zabrana saobraćaja za bicikle;
- 2 zabrana saobraćaja za bicikle i mopede.



25 Koje značenje ima ovaj saobraćajni znak?

- 1 obavezno obilaženje sa lijeve strane;
- 2 obavezan smjer.



26 Šta zabranjuje ovaj saobraćajni znak?

- 1 zaustavljanje vozila;
- 2 parkiranje vozila.



27 Koja vozila se obilježavaju oznakom kao na slici?

- 1 teška vozila;
- 2 vozila šira od 2,5 m.



28 Tačan naziv saobraćajnog znaka je:

- 1 prvenstvo prolaza za vozila iz suprotnog smjera;
- 2 dozvoljeni smjer;
- 3 saobraćaj u oba smjera.



29 Koje značenje ima ovaj saobraćajni znak?

- 1 moguće neravnine i izbočine na putu;
- 2 opasnost od kamenja koje se odronjava na put.



30 Koje značenje ima ovaj saobraćajni znak?

- 1 dozvoljeni smjer;
- 2 put sa jednosmjernim saobraćajem;
- 3 obavezno obilaženje sa desne strane.



31 U saobraćajnoj situaciji kao na slici, vozač kamiona prilikom vršenja radnje kretanja vozilom unazad mora da se kreće:

- 1 linijama broj 1 i broj 2;
- 2 linijom broj 2;
- 3 linijom broj 1.



32 Kojoj vrsti saobraćajnih znakova pripada postavljeni saobraćajni znak na slici?

- 1 znakovima opasnosti;
- 2 znakovima obavještenja;
- 3 znakovima izričitih naredbi.



33 Kako treba postupiti u saobraćajnoj situaciji kao na slici?

- 1 obavezno se zaustaviti pa nastaviti kretanje vozilom ulijevo ili udesno;
- 2 nastaviti kretanje vozilom nakon propuštanja vozila koja dolaze samo sa desne strane;
- 3 nastaviti kretanje vozilom ulijevo ili udesno nakon propuštanja svih vozila koja se kreću putem na koji se uključujem.



34 Kako treba postupiti u saobraćajnoj situaciji kao na slici ako vozilom prolazite pored dva postavljena saobraćajna znaka?

- 1 prilagoditi brzinu kretanja vozila tako da ona ne prelazi 50 km/h;
- 2 obratiti pažnju na pješake, jer saobraćajni znak ukazuje na blizinu pješačkog prelaza;
- 3 nastaviti kretanje vozilom uz prethodno propuštanje pješaka.



35 Kako ćete postupiti u saobraćajnoj situaciji kao na slici ako kretanje vozilom nastavljate pravo, na raskrsnici puteva iste važnosti na kojoj uređaji za davanje svjetlosnih saobraćajnih znakova nisu u funkciji?

- 1 pažljivo proći vozilom kroz raskrsnicu;
- 2 propustiti vozila koja dolaze i sa lijeve i sa desne strane;
- 3 propustiti vozila koja dolaze sa desne strane;
- 4 propustiti vozila iz suprotnog smjera koja namjeravaju skrenuti ulijevo.



36 Koji je redoslijed prolaska vozila na raskrsnici u situaciji kao na slici?

- 1 3 – 2 – 1;
- 2 1 – 2 – 3;
- 3 1 – 3 – 2.

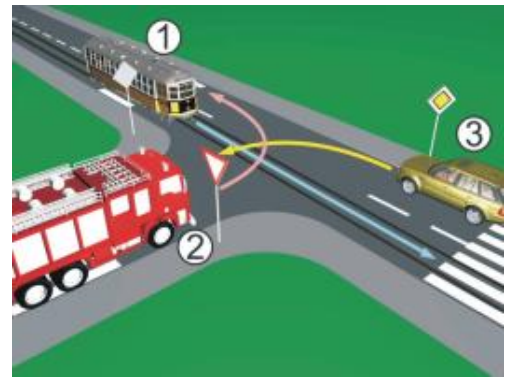

37 Koji je redoslijed prolaska vozila na raskrsnici u situaciji kao na slici?

- 1 1 – 2 – 3;
- 2 2 – 1 – 3;
- 3 3 – 1 – 2.

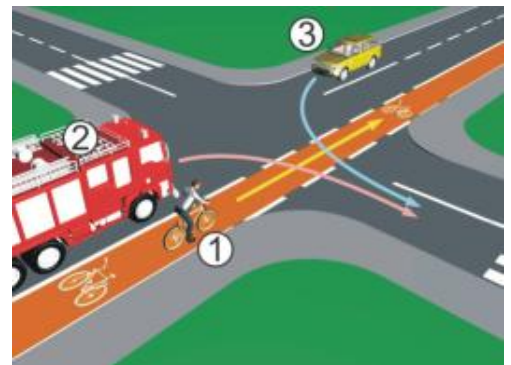

38 Koji je redoslijed prolaska vozila na raskrsnici u situaciji kao na slici?

- 1 2 – 1 – 3;
- 2 3 – 2 – 1;
- 3 1 – 3 – 2.

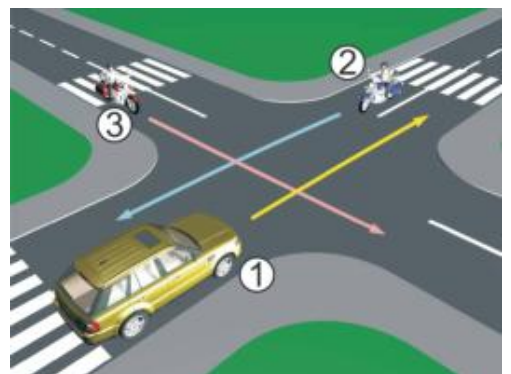

39 Koji je redoslijed prolaska vozila na raskrsnici u situaciji kao na slici?

- 1 1 – 2 – 3;
- 2 2 – 1 – 3;
- 3 3 – 1 – 2.



40 Koji je redoslijed prolaska vozila na raskrsnici u situaciji kao na slici?

- 1 3 – 2 – 1;
- 2 2 – 1 – 3;
- 3 1 – 3 – 2.

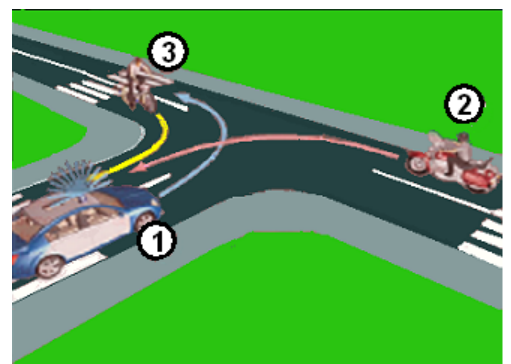

TEST 4

<table border="1" style="width: 100%; border-collapse: collapse;"> <tr><td>1</td><td>1</td><td>2</td><td>3</td><td>4</td><td>5</td></tr> <tr><td>2</td><td>1</td><td>2</td><td>3</td><td>4</td><td>5</td></tr> <tr><td>3</td><td>1</td><td>2</td><td>3</td><td>4</td><td>5</td></tr> <tr><td>4</td><td>1</td><td>2</td><td>3</td><td>4</td><td>5</td></tr> <tr><td>5</td><td>1</td><td>2</td><td>3</td><td>4</td><td>5</td></tr> <tr><td>6</td><td>1</td><td>2</td><td>3</td><td>4</td><td>5</td></tr> <tr><td>7</td><td>1</td><td>2</td><td>3</td><td>4</td><td>5</td></tr> <tr><td>8</td><td>1</td><td>2</td><td>3</td><td>4</td><td>5</td></tr> <tr><td>9</td><td>1</td><td>2</td><td>3</td><td>4</td><td>5</td></tr> <tr><td>10</td><td>1</td><td>2</td><td>3</td><td>4</td><td>5</td></tr> </table>	1	1	2	3	4	5	2	1	2	3	4	5	3	1	2	3	4	5	4	1	2	3	4	5	5	1	2	3	4	5	6	1	2	3	4	5	7	1	2	3	4	5	8	1	2	3	4	5	9	1	2	3	4	5	10	1	2	3	4	5	<table border="1" style="width: 100%; border-collapse: collapse;"> <tr><td>11</td><td>1</td><td>2</td><td>3</td><td>4</td><td>5</td></tr> <tr><td>12</td><td>1</td><td>2</td><td>3</td><td>4</td><td>5</td></tr> <tr><td>13</td><td>1</td><td>2</td><td>3</td><td>4</td><td>5</td></tr> <tr><td>14</td><td>1</td><td>2</td><td>3</td><td>4</td><td>5</td></tr> <tr><td>15</td><td>1</td><td>2</td><td>3</td><td>4</td><td>5</td></tr> <tr><td>16</td><td>1</td><td>2</td><td>3</td><td>4</td><td>5</td></tr> <tr><td>17</td><td>1</td><td>2</td><td>3</td><td>4</td><td>5</td></tr> <tr><td>18</td><td>1</td><td>2</td><td>3</td><td>4</td><td>5</td></tr> <tr><td>19</td><td>1</td><td>2</td><td>3</td><td>4</td><td>5</td></tr> <tr><td>20</td><td>1</td><td>2</td><td>3</td><td>4</td><td>5</td></tr> </table>	11	1	2	3	4	5	12	1	2	3	4	5	13	1	2	3	4	5	14	1	2	3	4	5	15	1	2	3	4	5	16	1	2	3	4	5	17	1	2	3	4	5	18	1	2	3	4	5	19	1	2	3	4	5	20	1	2	3	4	5	<table border="1" style="width: 100%; border-collapse: collapse;"> <tr><td>21</td><td>1</td><td>2</td><td>3</td><td>4</td><td>5</td></tr> <tr><td>22</td><td>1</td><td>2</td><td>3</td><td>4</td><td>5</td></tr> <tr><td>23</td><td>1</td><td>2</td><td>3</td><td>4</td><td>5</td></tr> <tr><td>24</td><td>1</td><td>2</td><td>3</td><td>4</td><td>5</td></tr> <tr><td>25</td><td>1</td><td>2</td><td>3</td><td>4</td><td>5</td></tr> </table>	21	1	2	3	4	5	22	1	2	3	4	5	23	1	2	3	4	5	24	1	2	3	4	5	25	1	2	3	4	5	<table border="1" style="width: 100%; border-collapse: collapse;"> <tr><td>31</td><td>1</td><td>2</td><td>3</td><td>4</td><td>5</td></tr> <tr><td>32</td><td>1</td><td>2</td><td>3</td><td>4</td><td>5</td></tr> <tr><td>33</td><td>1</td><td>2</td><td>3</td><td>4</td><td>5</td></tr> <tr><td>34</td><td>1</td><td>2</td><td>3</td><td>4</td><td>5</td></tr> <tr><td>35</td><td>1</td><td>2</td><td>3</td><td>4</td><td>5</td></tr> </table>	31	1	2	3	4	5	32	1	2	3	4	5	33	1	2	3	4	5	34	1	2	3	4	5	35	1	2	3	4	5
1	1	2	3	4	5																																																																																																																																																																																		
2	1	2	3	4	5																																																																																																																																																																																		
3	1	2	3	4	5																																																																																																																																																																																		
4	1	2	3	4	5																																																																																																																																																																																		
5	1	2	3	4	5																																																																																																																																																																																		
6	1	2	3	4	5																																																																																																																																																																																		
7	1	2	3	4	5																																																																																																																																																																																		
8	1	2	3	4	5																																																																																																																																																																																		
9	1	2	3	4	5																																																																																																																																																																																		
10	1	2	3	4	5																																																																																																																																																																																		
11	1	2	3	4	5																																																																																																																																																																																		
12	1	2	3	4	5																																																																																																																																																																																		
13	1	2	3	4	5																																																																																																																																																																																		
14	1	2	3	4	5																																																																																																																																																																																		
15	1	2	3	4	5																																																																																																																																																																																		
16	1	2	3	4	5																																																																																																																																																																																		
17	1	2	3	4	5																																																																																																																																																																																		
18	1	2	3	4	5																																																																																																																																																																																		
19	1	2	3	4	5																																																																																																																																																																																		
20	1	2	3	4	5																																																																																																																																																																																		
21	1	2	3	4	5																																																																																																																																																																																		
22	1	2	3	4	5																																																																																																																																																																																		
23	1	2	3	4	5																																																																																																																																																																																		
24	1	2	3	4	5																																																																																																																																																																																		
25	1	2	3	4	5																																																																																																																																																																																		
31	1	2	3	4	5																																																																																																																																																																																		
32	1	2	3	4	5																																																																																																																																																																																		
33	1	2	3	4	5																																																																																																																																																																																		
34	1	2	3	4	5																																																																																																																																																																																		
35	1	2	3	4	5																																																																																																																																																																																		
<table border="1" style="width: 100%; border-collapse: collapse;"> <tr><td style="width: 20px;"></td><td style="width: 20px;">x</td><td style="width: 20px;">2</td><td style="width: 20px;">=</td><td style="width: 20px;"></td></tr> </table>		x	2	=		<table border="1" style="width: 100%; border-collapse: collapse;"> <tr><td style="width: 20px;"></td><td style="width: 20px;">x</td><td style="width: 20px;">2</td><td style="width: 20px;">=</td><td style="width: 20px;"></td></tr> </table>		x	2	=		<table border="1" style="width: 100%; border-collapse: collapse;"> <tr><td style="width: 20px;"></td><td style="width: 20px;">x</td><td style="width: 20px;">3</td><td style="width: 20px;">=</td><td style="width: 20px;"></td></tr> </table>		x	3	=		<table border="1" style="width: 100%; border-collapse: collapse;"> <tr><td style="width: 20px;"></td><td style="width: 20px;">x</td><td style="width: 20px;">5</td><td style="width: 20px;">=</td><td style="width: 20px;"></td></tr> </table>		x	5	=																																																																																																																																																																	
	x	2	=																																																																																																																																																																																				
	x	2	=																																																																																																																																																																																				
	x	3	=																																																																																																																																																																																				
	x	5	=																																																																																																																																																																																				

Ukupno negativnih: _____

auto škola driving school

LEMI FORCE



mob: 062 294 509 www.lemiforce.ba